Supervisora de Elecciones del Condado de Collier

Melissa R. Blazier

Días y plazos para las elecciones

Elección de la ciudad de Everglades de 2023
Plazo para el registro de votantes: 30 de octubre
Día de las elecciones: 28 de noviembre

Primaria de Preferencia Presidencial de 2024
Plazo para el registro de votantes: 20 de febrero
Votación anticipada: del 9 al 16 de marzo
Día de las elecciones: 19 de marzo

Elecciones Primarias de 2024
Plazo para el registro de votantes: 22 de julio
Votación anticipada: del 10 al 17 de agosto
Día de las elecciones: 20 de agosto

Elecciones Generales de 2024
Plazo para el registro de votantes: 7 de octubre
Votación anticipada: 21 de octubre al 2 de noviembre
Día de las elecciones: 5 de noviembre

Las fechas de votación anticipada están sujetas a cambios.

Melissa R. Blazier
Supervisora de elecciones

Mensaje de la supervisora

Mes del registro de votantes

Septiembre es un mes especial para los administradores electorales, ya que contiene varios temas centrados en las elecciones, incluido el Día Nacional del Registro de Votantes (19 de septiembre) y la Semana de la Constitución (del 17 al 23 de septiembre).

¡Todo el mes, nuestro equipo ha estado en la comunidad ayudando a los residentes de Collier a prepararse para las elecciones de 2024! ¡Esto incluye registrar y preinscribir a los estudiantes para votar durante nuestro décimo Desafío Anual de Registro de Votantes de Escuelas Secundarias, ayudar a los votantes en centros de vida asistida a renovar sus solicitudes de boleta de voto por correo y mucho más!

¡Este mes también iniciamos nuestras Orientaciones para nuevos trabajadores electorales! Estas orientaciones brindan una descripción general para los votantes que puedan tener interés en trabajar en las urnas durante la votación anticipada o el día de las elecciones, o que puedan estar interesados en trabajar en puestos temporales en nuestro Departamento de Servicios al Votante.

Si tiene interés en participar este año, visite nuestro sitio web en www.CollierVotes.gov/HELP para ver cómo puede contribuir a las próximas elecciones.

¡Siga leyendo para obtener más información sobre lo que hemos estado haciendo este mes y lo que le espera a nuestro Equipo de Elecciones!

¡Fue genial encontrarnos con tantos servidores públicos dedicados este mes en Wake Up Naples! Arriba: Kathleen Passidomo, presidenta del Senado de Florida. Abajo, de izquierda a derecha: la secretaria del tribunal y contralora Crystal Kinzel, y los jueces del condado, Tamara Nicola y Blake Adams.

Eventos Comunitarios

¡Dando la bienvenida a nuestros nuevos ciudadanos!

A principios de este mes, la Supervisora Blazier dio la bienvenida a 19 nuevos ciudadanos estadounidenses de cinco países diferentes durante una ceremonia de naturalización celebrada en Fort Myers. Durante estas ceremonias, los solicitantes completan su largo viaje hacia la ciudadanía pronunciando el Juramento a la Bandera por primera vez como estadounidenses.

Nuestra oficina asiste regularmente a ceremonias de naturalización para ayudar a los nuevos ciudadanos a registrarse para votar y brindarles información importante sobre las próximas elecciones.

¡Visite nuestro sitio web para ver todas las actividades de divulgación en las que participaremos este otoño!

Programa Adopte un Precinto

¡Las elecciones de 2024 están a la vuelta de la esquina y estamos buscando organizaciones con mentalidad cívica para unirse a nuestro programa Adopte un Precinto!

El programa Adopte un Precinto es una asociación pública/privada donde los grupos "adoptan" un precinto proporcionando voluntarios para el personal de las elecciones durante un ciclo electoral. Los miembros del grupo que trabajan en el recinto adoptado reciben un pago por su trabajo, pero los fondos se envían automáticamente a su organización. Los grupos pueden utilizar este programa para recaudar fondos para su causa o para una organización benéfica designada. También es una gran oportunidad para formar equipos y una experiencia de aprendizaje.

Los grupos locales pueden ganar entre $1,700 y $2,600 por elección para beneficiar a su organización benéfica o recaudación de fondos. La organización también recibirá exposición comunitaria a través de diversos materiales relacionados con las elecciones.

Para obtener más información sobre nuestro programa, visite www.CollierVotes.gov/ADOPT.

En la foto: SCORE, grupo Adopte un Precinto, que adopta el Precinto 414 el día de las elecciones, ubicado en Faith Lutheran Church.

Concurso Arte para la Democracia

¡Llamando a todos los estudiantes artistas! La competencia Arte para la Democracia comienza el lunes 2 de octubre. Esta competencia está abierta a todos los estudiantes del condado de Collier desde el kinder hasta el grado 12. Los estudiantes interesados deben enviar obras de arte originales con temas centrados en la votación y las elecciones.

Los estudiantes del kinder a octavo grado también pueden presentar un diseño original para una calcomanía que diga "Yo voté" que se considerará para su uso en las elecciones de 2024. Los estudiantes y las escuelas ganadores reciben reconocimiento en una recepción de artistas y se otorga un premio monetario al estudiante de secundaria ganador, así como al departamento de arte de la escuela por la pieza que gana el premio Best in Show.

La fecha límite de presentación es el viernes 10 de noviembre. Para ver la convocatoria de inscripción completa, visite nuestro sitio web: www.CollierVotes.gov/ART. ¡Estamos ansiosos por ver el increíble arte que seguramente nos dejará boquiabiertos!

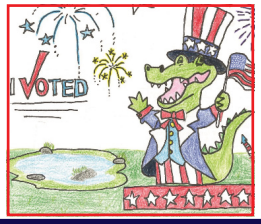

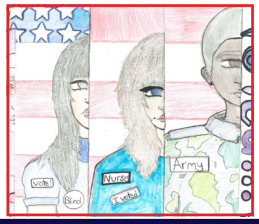

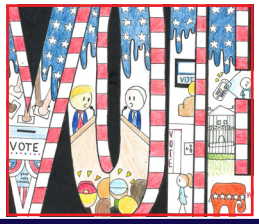

MITO VS VERDAD

MITO El trabajador electoral es un puesto voluntario.

VERDAD Los solicitantes deben cumplir varios requisitos para poder trabajar en las urnas y deben completar una clase de orientación inicial y asistir a una capacitación antes de cada elección.

Para ver más mitos, síguenos en las redes sociales.

@CollierVotes | #ElectionReady

Destacada

Felicitaciones a la Supervisora de Servicios Electorales, Kerry Black, quien recientemente se convirtió en Administradora Certificada de Elecciones/Registro (CERA) a través de la Asociación Nacional de Funcionarios Electorales, también conocida como Centro Electoral.

Black se une a más de 1,400 funcionarios electorales con esta certificación nacional y es el quinto miembro de la oficina del Supervisor de Elecciones del Condado de Collier en obtener la credencial.

¡Felicitaciones a Jake Pirosseno quien celebró su quinto año en nuestro Equipo de Elecciones este mes! Oficialmente, Jake se desempeña como Coordinador de Servicios Electorales. Sirve como punto de contacto con todos nuestros lugares de votación anticipada y el día de las elecciones y ayuda con el mantenimiento y la implementación de nuestro equipo de votación durante las elecciones.

Extraoficialmente, Jake también es el barista de nuestra oficina y hace el mejor cafecito de todo el condado de Collier.